

Wifi hálózat használata a BME épületeiben

Az egyetemi épületekben viszonylag jó lefedettséggel vezeték nélküli hálózatra csatlakozva internetezhet minden egyetemi polgár. Minden hallgató két eszközt regisztrálhat be a hálózatra, amikkel használhatja a hálózatot. A hálózat használatához az eszközök MAC címét kell beregisztrálni BME hallgatói adminisztrációs oldalon.

1. Először célszerű az eszköz(ök) MAC címét megkeresni, hogy be tudjuk regisztrálni majd az oldalon. A MAC cím kiolvasását számítógépen vagy laptopon jól leírja [ez a Wikipédia szócikk](#). Pár lépésben kifejtve:
 - a. Belépünk a Start menüben, ahol megkeressük és elindítjuk a parancssort.
 - b. A parancssorba beírjuk: ipconfig/all és enter-t ütünk.
 - c. Megkeressük a vezeték nélküli Wireless LAN adapter Wifi részt, ahonnan kimásoljuk (ilyet a parancssorból nem lehet billentyűparanccsal) a fizikai cím mellett lévő 12 hexadecimális karakterből álló számsort.

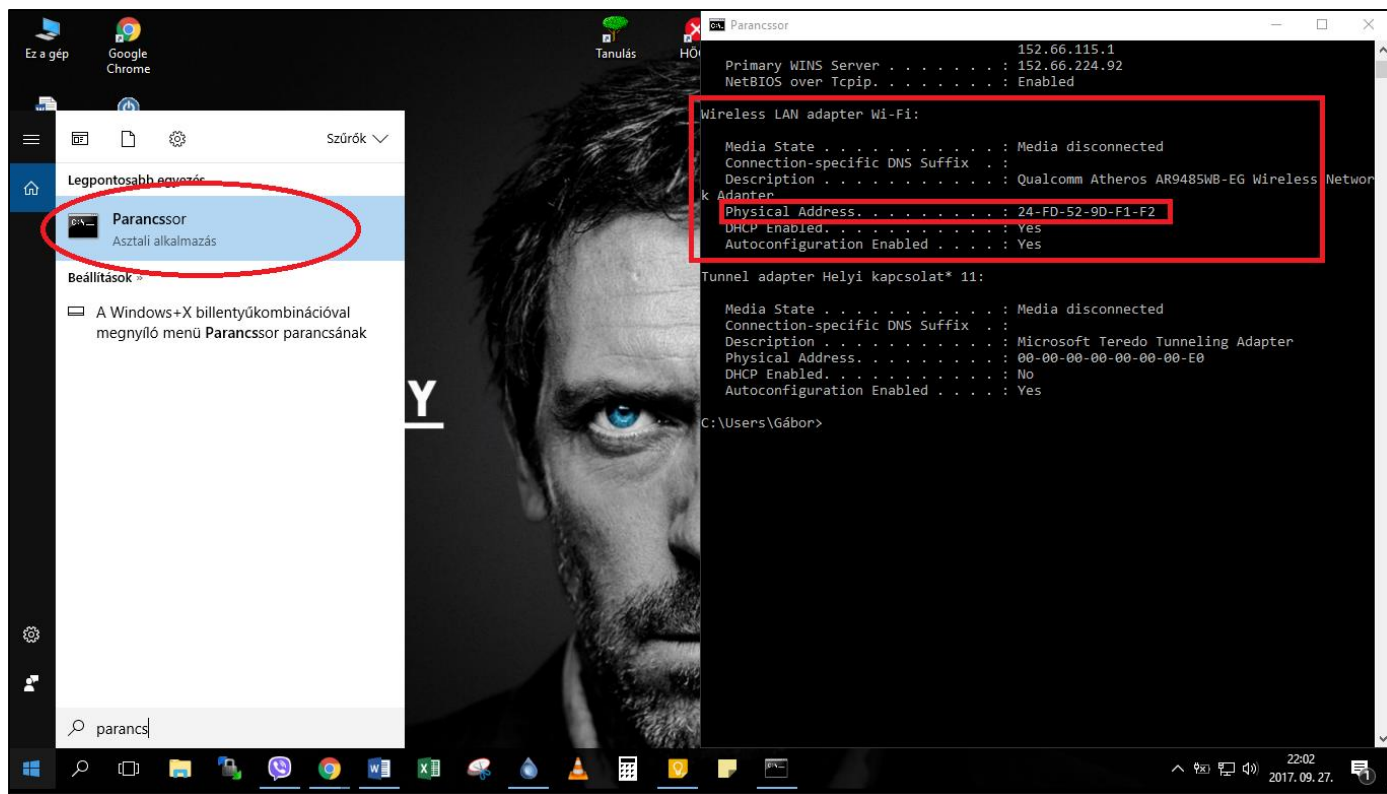

2. A mai okostelefonokban általában a telefon névjegyenél vagy a hálózati beállításokban található a telefon MAC címe. Ha nem találjuk, akkor a google gyorsan megmondja, ha

beírjuk az eszköz modelljét és a MAC address/cím kifejezést, hogy honnan olvasható ki. Iphone esetében Wifi address-ként van feltüntetve a MAC cím.

3. A kiolvasott MAC címeket az <https://accadmin.hszk.bme.hu/index.php> weboldalra belépve kell beregisztrálni. A Neptun rendszerben használt jelszó és értelemszerűen a neptun-kód szükséges a belépéshez. Az újonnan felvett hallgatóknak először a Neptun rendszerbe kell belépniük, jelszót változtatni és pár órával később be tudnak lépni ezen az oldalon is. A belépéskor ne felejtsük el bepipálni, hogy elfogadjuk a BME és HSZK felhasználói

Budapesti Műszaki és Gazdaságtudományi Egyetem
Hallgatói Számítógép Központ

BME hallgatói account adminisztrációs oldal

Tájékoztatjuk Önöket, hogy a HSZK tantermi PC-éhez történő regisztráció nem itt, hanem [a BME címtár regisztrációs oldalán](#) történik.

Kérjük, az azonosításhoz adja meg Neptun-kódját és jelszavát!

Neptun-kód:

Neptun jelszó:

Elfogadom a [BME és a HSZK felhasználói szabályzatát](#).

Az itt végrehajtott regisztrációk, jelszóváltoztatások érvényre jutásának ideje kb. 1-2 óra. Az adminisztrációs felület használatával kapcsolatos problémáját a support@hszk.bme.hu e-mail címre írhatja meg.

szabályzatát, különben nem enged be a rendszer.

4. Ha sikerült bejelentkezni, akkor az alábbi felületet látjuk. Értelemszerűen a MAC cím 1-2 sorokba kell kettősponttal elválasztva megadni a korábban kiolvasott számsorokat. Ha ez megvan, akkor az oldal alján a Fenti módosítások érvényesítése gombra kell kattintani. Mivel a hálózatnak frissülnie kell, hogy változások érvénybe lépjenek, ezért legalább 1 órát kell várni, mire használhatjuk a hálózatot. A campus épületeiben többféle wifi hálózat van, de mindig a BME nevű hálózatokra kell csatlakozni és a fentiek után működni fog.

BME hallgatói account adminisztrációs oldal

Üdvözljük!

Kiválaszthatja, hogy mely szolgáltatásokra kíván regisztrálni.

Hallgatói Számítógép Központ által üzemeltetett szolgáltatások:	
HSZK géptermi PC-k igénybevétele Alapinformációk a szolgáltatásról	Ehhez a szolgáltatáshoz a BME Címtár regisztrációs oldalán keresztül lehet felhasználonévhez és jelszóhoz jutni.
HSZK Ural2 szerver használata (Tárhely, e-mail cím, shell belépés) Alapinformációk a szolgáltatásról	még nem regisztrált <input type="checkbox"/> regisztrálok
Telekommunikációs és Informatikai Osztály által üzemeltetett szolgáltatások:	
TIO Egyetemi modem-pool használata	Ez a szolgáltatás megszűnt.
TIO Egyetemi WLAN használata Ismerető a szolgáltatásról	Maximum 2 MAC címet regisztrálhat be, amivel a szolgáltatást igénybe szeretné venni: MAC cím 1: <input type="text" value="24:FD:52:9D:F1:F2"/> törlés <input type="checkbox"/> MAC cím 2: <input type="text" value="FC:DB:B3:2F:CB:6D"/> törlés <input type="checkbox"/> Jegyezze meg: BMENET azonosító: sg1129@hszk.bme.hu Amennyiben a szolgáltatással kapcsolatos problémája van, azt a helpdesk@eik.bme.hu címre írhatja meg.
TIO Egyetemi VPN használata Ismerető a szolgáltatásról	Jegyezze meg: BMENET azonosító: sg1129@hszk.bme.hu Amennyiben a szolgáltatással kapcsolatos problémája van, azt a helpdesk@eik.bme.hu címre írhatja meg.

Az alábbi mezőbe beírhatja a kívánt jelszavát, akár lecserélheti az előzőleg beállítottat:

Az itt beírt jelszó minden szolgáltatás jelszavát beállítja, beleértve az ural2 szervert is. Ha ezt a jelszót később az ural2 szerveren megváltoztatja, az ottani jelszóváltoztatás a többi szolgáltatás jelszavára nincs hatással.

A jelszónak biztonsági okokból a következő feltételeknek meg kell felelnie:

- legalább 6 karakter hosszú
- az első 6-ból legalább 2 karakter az angol ábécéből való
- az első 6-ból legalább 1 karakter számjegy vagy írásjel karakter
- ékezetes karakter nem szerepelhet a jelszóban

Nem kötelező, de fokozza a biztonságot ha kis és nagybetű is van a jelszóban.

kívánt jelszó:

jelszó megismétlése:

Fenti módosítások érvényesítése

Kilépés